＼ クルマに乗るかしこい選択！ ／

スーパー乗るだけセット®

お申し込みの流れ

富山自動車学校に入校 or 卒業

▼

北陸車検でメンバーズカードを提示して
「スーパー乗るだけセット」に申し込み

▼

自由にお好きな車を選択

ご契約、安心の任意保険もしっかりご用意しています。

▼

成約時に北陸車検からその場で
現金50,000円をキャッシュバックします！

▼

納車

■お問い合わせは

富山自動車学校

富山市新庄町85　**TEL.076-492-5533**
●電話受付時間　8:20～20:30（木・土～17:00）※休校日を除く
https://www.p-tds.net/toyama/

富山自動車学校提携店

北陸信越運輸局指定工場（北信指第30024号）民間車検工場

有限会社 北陸車検
スーパー乗るだけセット® 富山店

● **本社工場**
富山市町村1　**TEL.076-425-0900**
●営業時間 月～金／8:00～18:00　土・日／9:00～17:00
http://www.hokurikusyaken.co.jp

● **新庄店**（マイカーリース専門店）
富山市荒川3-139-1　**TEL.076-425-0903**
●営業時間 10:00～

クルマを今から選ぶあなたへ大切なご案内

スマホは使い放題の定額制。だったらクルマも新車で乗り放題の定額でいこう！

＼今なら！／
50,000円キャッシュバック！

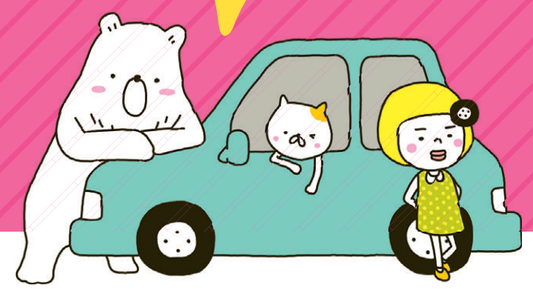

富山自動車学校 × スーパー乗るだけセット®

クルマは、乗ってからも、いろいろお金がかかるのはご存知ですか？

毎年自動車税（トヨタVitzなら29,500円、ホンダNBOXなら10,800円）がかかります。
クルマは2年に一度、車検代がかかります。スタッドレスタイヤ（普通車なら約80,000円、軽四なら約50,000円）もかかります。
そのほかにも、ワイパーのゴムやバッテリーなど、たくさんの消耗備品費用がかかってきます。

そこで、スーパー乗るだけセット富山店からの「かしこい選択」のご提案！

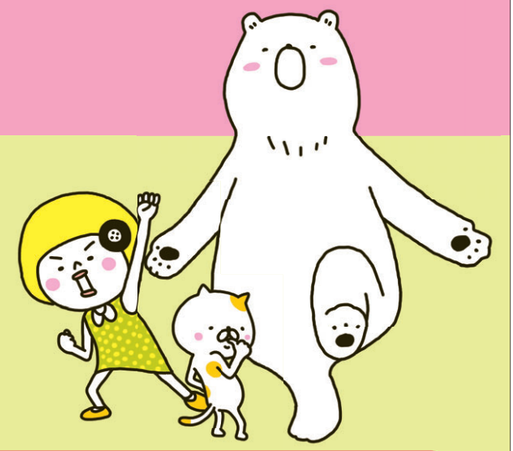

頭金ナシ

毎月定額で全てコミコミのマイカーリース

スーパー乗るだけセット®

突然の出費をなくして、安心なカーライフ！ 新車だから最新設備もついて安心です♪

もちろん新車！ 国産全車種対応しています。

頭金やボーナス併用なら月々の料金を低く設定もできる！

設定期間は、3年・5年・7年のタイプがあります。

以下のサービスがすべてコミコミです！

サービス内容（7年タイプの場合）

国産全メーカー全車種OK

車両本体 ＋ 車検費用 ＋ 税金 ＋ すべてのメンテナンス

- 車両本体
- アンダーコート
- フロアマット
- ドアバイザー
- 登録費用
- 取得税
- 重量税（7年分）
- 自賠責保険（85ヶ月分）
- 自動車税（7年分）
- スタッドレスタイヤ（1セット）

追加の費用がかからない、オールメンテナンス

- 継続車検
- 12ヶ月法定点検（4回）
- エンジンオイル交換（14回）
- オイルエレメント交換（7回）
- オートマチックオイル交換（1回）
- ブレーキパッド交換（1回）
- ブレーキオイル交換（1回）
- ファンベルト交換（1回）
- クーラーベルト交換（1回）
- パワステベルト交換（1回）
- エアーエレメント交換（1回）
- エアコンガス補充（1回）
- エアコンフィルター交換（1回）
- ワイパー交換（6回）
- バッテリー交換（2回）
- 夏タイヤ交換（1回）
- 夏冬タイヤ付替（13回）

もしもの時の安心サービス

- 365日24時間ロードサービス（富山県内のみ）
- SNS保証

中古車よりお得に新車に乗れます！

車の5年間の購入費と維持費の比較

※ワゴンR FX（2WD）4ATの場合
※維持費は総務省統計局資料による金額

	中古車（5年落ち）を購入の場合	スーパー乗るだけセット®の場合
かかる費用	600,000円 本体価格 93,704円 利息 80,000円 登録費用 36,000円 自動車税 23,460円 自賠責保険 15,200円 重量税 2,200円 印紙代 388,480円 車検・メンテナンス費用	22,680円×60回 月額（ボーナスなし） 税金やメンテナンス費用はすべて上記に含まれます
5年間の合計	1,239,044円	1,360,800円
	12km/L 燃費 725,000円 ガソリン代 1,964,044円 燃費を含む合計 693,704円 5年後の車両購入費用	22km/L 燃費 395,455円 ガソリン代 1,756,255円 燃費を含む合計 230,000円 5年後の車両購入費用
総合計	2,657,748円	1,986,255円（671,493円のお得）

※ガソリン代はリットル145円、月1,000km走行で計算しています。
※新車ローン・リースの金利は3.9%、中古車は5.2%で計算しています。
※燃費はカタログから算出。中古車の燃費は一般的な劣化を計算にいれています。
※当社のスーパー乗るだけセット®はザーレンオイルというL2,000円以上する高級オイルを使用しています。そのため、実際にはスーパー乗るだけセット®と他の買い方では徐々に燃費に差が付きます。
※メンテナンスを5年間しっかり行うので5年後の車の状態・価値はスーパー乗るだけセット®が格段によくなります。
※中古車の場合はメーカー保証も無くなるので大きなトラブルがあった場合、高額な修理費用がかかるケースがあります。また、5年経過しているので、タイミングベルト交換その他、故障・交換部品が徐々に出てきます。中古車の維持費は必ず平均より多くかかるのでメンテナンス費用をプラスしています。さらに、5年落ちの中古車の場合、5年後には買い替える場合がほとんどなので同じ程度の価格の車両を購入する費用もプラスしています。
※車検・メンテナンス費の388,480円は統計庁の調べによる全国平均です。オイル交換、車検、故障した時の部品交換、などの一般的なメンテナンス費用が含まれていますが、スーパー乗るだけセット®にあるような細かなメンテナンスはほとんど含まれていません。
※上記は価格の一例です。

本当に追加費用がありません！

お客様の声

進学で富山に住みはじめたのをきっかけに、「スーパー乗るだけセット」を利用するようになりました。
5年契約が満了して選んだのは新車への乗り換え。運転するのにも慣れてきたので、軽自動車から普通自動車の「FIT（フィット）」にしました。
ほかのカーリースとも比べてみて「スーパー乗るだけセット」を利用しつづけようと決めたのは、**提示された月額だけ**で、部品交換のこと、車検のこと、税金のことなど、本当に新たに追加される費用がなく、サポートが充実しているから。
今年、黒部市内に就職しました。新車で、新生活をスタートできたのがすごくうれしくて！毎日の通勤が楽しくなっていますし、週末の外出もますます楽しくなっていますよ。

このクルマならこの価格！

車種の一例

29.2 km/L

ハスラーなら！
G・2トーン仕様
23,800円（税込）×84回
（7年リース払い、頭金なし、ボーナス加算なし）

27.0 km/L

N BOXなら！
カスタムG・L SENSING
30,780円（税込）×84回
（7年リース払い、頭金なし、ボーナス加算なし）

34.4 km/L

アクアなら！
S
34,200円（税込）×84回
（7年リース払い、頭金なし、ボーナス加算なし）

※写真はイメージです。ご希望の車種によって色などが変わります。
※リース料には、自動車取得税とリース期間分の重量税、自動車税、自賠責保険料、メンテナンス料が含まれています。
※リース終了時に残存価格と実際の査定価格との差額を清算し、実際の査定価格が設定残存価格　を下回った場合はお客さまに差額をご負担いただきます。
※詳細はスタッフまでおたずねください。

スーパー乗るだけセットなら、毎月定額でガソリンを入れるだけです！

まとめてセットだから、お得になっています！
車両本体価格は残価設定価格を差し引いて、他のメンテナンスもまとめるからお得な価格になっています！